Permanent-Make-up-Beratung

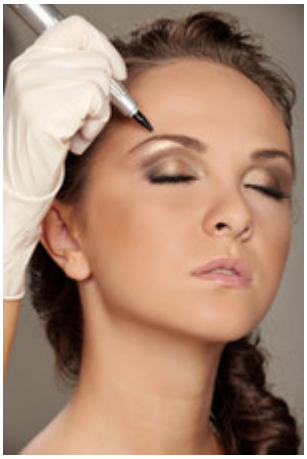

Vor jeder Permanent-Make-up-Behandlung stehen wir Ihnen für eine ausführliche und sehr persönliche Beratung zur Verfügung, bei der wir Farbtöne, z.B. von permanentem Lidstrich und permanentem Lippenstift sowie Linienführung von Augenbrauen und permanente Lippenkonturen exakt auf Ihren Typ und Ihre Wünsche mit Ihnen abstimmen, denn schließlich wollen und sollen Sie lang anhaltende Freude an Ihrem permanenten Make-up haben. Um Ihnen schon vor der kosmetischen Make-up-Behandlung einen realistischen Eindruck von dem zu erwartenden Ergebnis vermitteln zu können, zeichnen wir zunächst die Konturlinien auf Ihrem Gesicht vor. Dann werden Ihre Wünsche und Anregungen mit einbezogen und so entsteht im Laufe dieser persönlichen Beratung der endgültige Entwurf des Permanent-Make-up. Dieser wird im Anschluss von unserem Fachpersonal in einer schonenden Behandlung umgesetzt und verwirklicht.

In einer nächsten Sitzung (nach ca. 2-3 Wochen) wird dann noch einmal kontrolliert, ob das Ergebnis Ihren Erwartungen entspricht und es werden eventuell kleine Korrekturen angebracht. So sind Sie für eine lange Zeit von der Notwendigkeit des täglichen Schminkrituals befreit und können sicher sein, dass Ihr Aussehen trotzdem dauerhaft und in jeder Situation des Lebens Ihren Vorstellungen entspricht.

Verblassen in den nächsten Jahren die Konturen, können Sie diese bei uns auffrischen und optimieren lassen.